

# Geraer Straße

16.06.2022, 13:27 Uhr - 07.07.2022, 10:45 Uhr

erlaubte Geschwindigkeit: 50 km/h

Meßrichtung	=>	Anzahl	v15	v50	v85	vmax
	=>	98.033		47,1	53,0	120
Gegenrichtung	<=	38.635		49,5	56,0	123
Gesamt	<=>	136.668		47,7	54,0	123

km/h	PKW>	PKW<
unter 16	166	153
16 - 20	252	247
21 - 25	502	401
26 - 30	733	507
31 - 35	2484	842
36 - 40	8924	1719
41 - 45	23813	4607
46 - 50	33480	11153
51 - 55	19806	11933
56 - 60	5916	5117
61 - 65	1418	1441
66 - 70	357	357
71 - 75	77	90
76 - 80	30	33
81 - 85	17	11
86 - 90	12	4
91 - 95	24	7
96 - 100	10	3
100 - 200	12	10

**v85:** Dieser Wert wird in km/h ausgegeben und bedeutet, dass 85% der gemessenen Fahrzeuge diese Geschwindigkeit nicht überschritten haben. Dieser Wert ist maßgeblich für ggf. weitere verkehrsrechtliche Maßnahmen. Je näher der Wert der v85 an der zulässigen Höchst- geschwindigkeit am Messort liegt,

**vmax:** Dieser Wert wird in km/h ausgegeben und stellt die am schnellsten gefahrene Geschwindigkeit während des Messzeitraums dar.

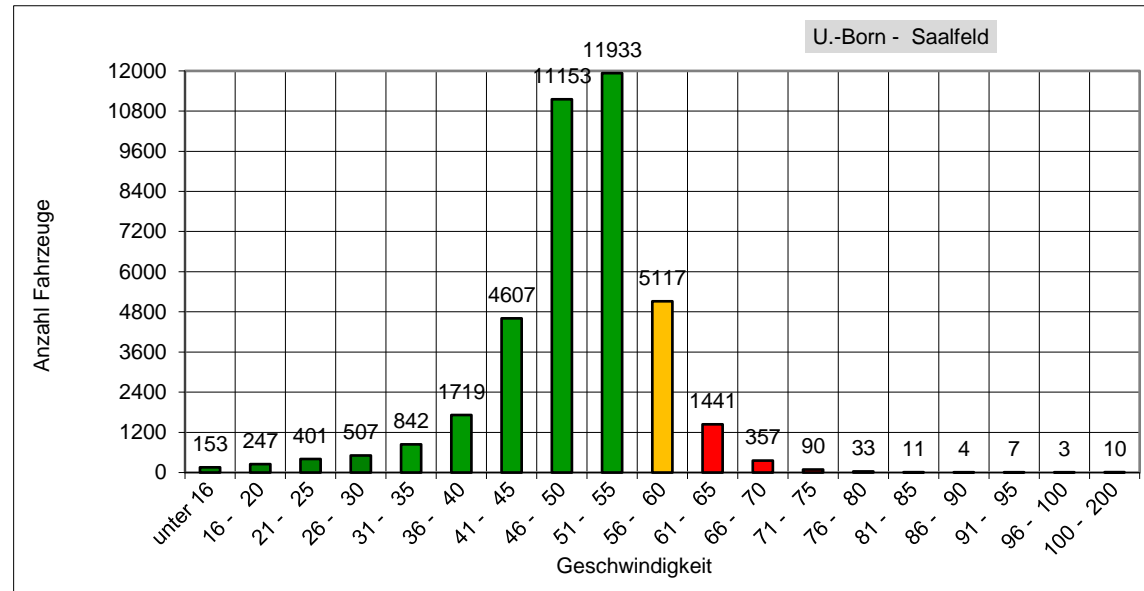
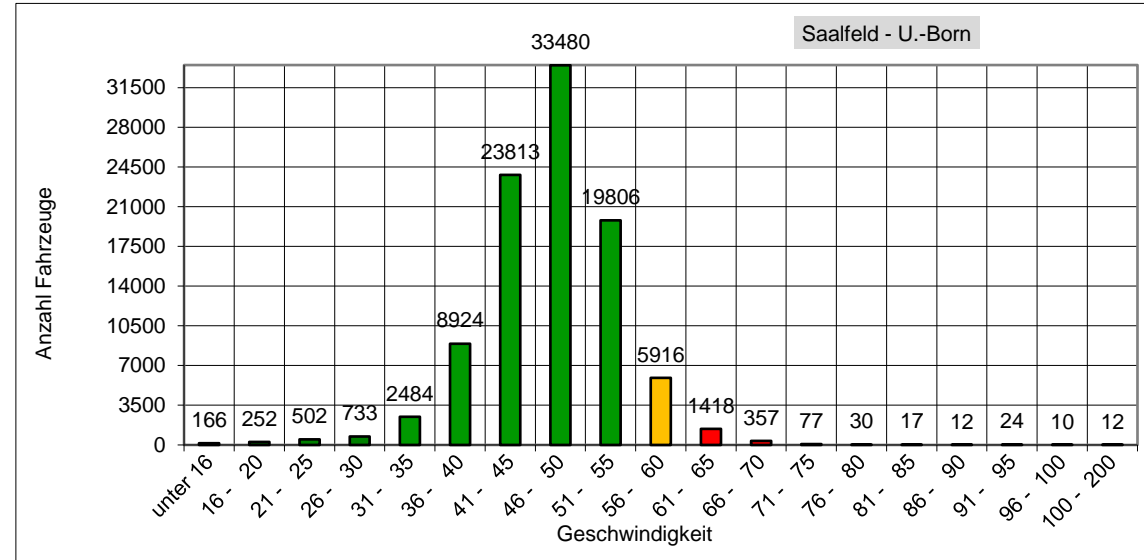

Das entspricht einem täglichen Verkehrsaufkommen von ca. 13667 Fahrzeugen!